

BRB FUNDO DE INVESTIMENTO EM COTAS DE FI RF DI LP CRÉDITO PRIVADO 1 MILHÃO RESPONSABILIDADE LIMITADA

Política

A política de investimento do FUNDO consiste em alocar os recursos do FUNDO, compostos por títulos de crédito como: CDBs, Letras Financeiras, Debêntures, Notas Promissórias, DPGEs e FIDCs, todos de baixo risco de crédito, através de uma rigorosa análise dos emissores.

Período da Análise: 09/06/2025 a 01/12/2025. Retornos em %.

Ativo	Ano	12 meses	Nov 2025	Out 2025	Set 2025	Ago 2025	Jul 2025	Jun 2025	Mai 2025	Abr 2025	Mar 2025	Fev 2025	Jan 2025	Dez 2024
Fundo	6,83	7,65	-0,84	-1,84	1,12	1,06	1,15	1,00	1,03	0,98	0,82	1,06	1,05	0,82
CDI	13,01	14,01	1,05	1,28	1,22	1,16	1,28	1,10	1,14	1,06	0,96	0,99	1,01	0,93
Percent CDI	52,49	54,61	-79,58	-144,11	92,18	90,94	90,23	91,09	90,58	92,82	85,03	108,03	103,66	87,76
IBOV	31,86	26,65	6,37	2,26	3,40	6,28	-4,16	1,33	1,45	3,69	6,07	-2,64	4,86	-4,28
POUPANC A1	8,26	8,26	0,66	0,68	0,68	0,67	0,68	0,67	0,67	0,67	0,61	0,63	0,67	0,58

Retorno (%)

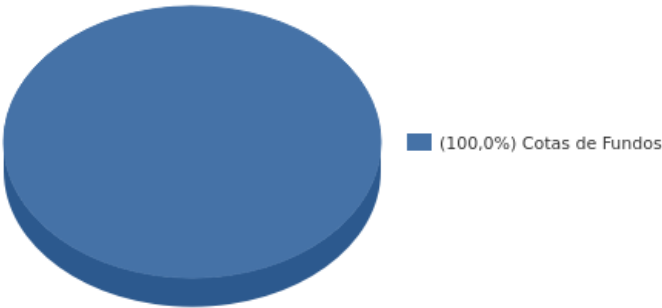
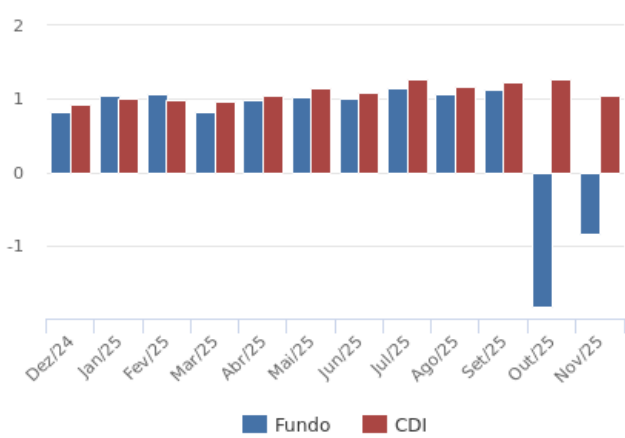

Nome:	Brb FI Em Cotas de FI RF DI LP Créd Priv 1 Milhão Responsabilidade Limitada
Constituição:	12/09/2012
Data Mais Antiga:	14/02/2013
Classe CVM:	Fundo de Renda Fixa
Público Alvo:	O FUNDO tem como público-alvo, pessoas físicas e jurídicas em geral, que busquem retorno por meio de aplicação em cotas de Fundos de Investimento em Renda Fixa, que acompanhem a variação da taxa de juros e com liquidez diária.
Gestão:	PLURAL GESTÃO DE RECURSOS LTDA
Administração:	BRB DTVM SA
Email:	complianceassets@genial.com.vc
Telefone:	(21) 3923-3000
IOF:	Incide no resgate, limitado ao rendimento da aplicação e com alíquotas decrescentes em função do prazo da aplicação, quando aplicável. Para aplicações com mais de 29 dias, o IOF é igual a zero.

Vol período de análise:	4,90% ao ano
PL em 01/12/2025:	R\$ 64.287.281,34
PL Médio:	R\$ 83.281.973,36
Aplicação Inicial:	R\$ 1.000.000,00
Movimentação Mínima:	R\$ 50.000,00
Saldo Mínimo:	R\$ 1.000.000,00
Taxa de Administração:	Mín de 0,25 % Máx de 0,25 %
Taxa Performance:	0 %
Disponibilidade Recurso Aplicado:	D+0
Conversão da cota para Aplicação:	D+0
Conversão da cota para Resgate:	D+0
Disponibilidade Recurso para Resgate:	D+1
Carência:	Não há

(1) Não fazemos recomendação, oferta, solicitação, intermediação, compra, resgate ou venda de instrumentos financeiros.
(2) As informações, dados e aplicativos disponibilizados pelo Comdinha não caracterizam uma recomendação de compra ou venda de título ou valor mobiliário, mas são ferramentas para o estudo e acompanhamento dos títulos e valores mobiliários com base em dados e informações publicadas e divulgadas pelos órgãos competentes.
(3) Os cálculos contidos neste site foram realizados observando os princípios estabelecidos em artigos científicos, livros de autores reconhecidos pela academia e pela inestimável contribuição advinda dos mais de 38.000 usuários registrados.
(4) É de responsabilidade total e irrestrita do investidor decisões sobre seus investimentos, não podendo este site, seus diretores, gerentes ou funcionários serem responsabilizados por prejuízos oriundos de decisões tomadas com base em informações obtidas neste site.
(5) Este site não assume nenhuma responsabilidade por defasagem, erro ou outra deficiência em informações prestadas, bem como por quaisquer perdas ou danos decorrentes de seu uso.
(6) As informações de preços de ativos negociados nos mercados Estadunidenses são provenientes de Barchart. Esta informação é para propósito informativo apenas, não sendo permitido comercializá-las.